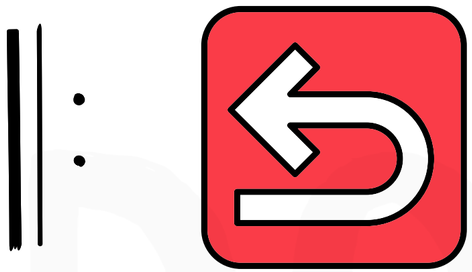
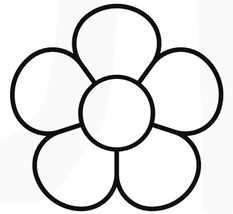
“BIAŁE RÓŻE”

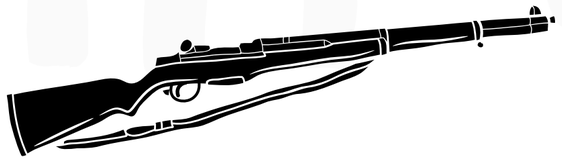
ROZKWITAŁY  BIAŁYCH 

 JASIEŃKU Z TEJ  

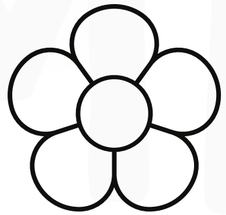
 UCAŁUJ , JAK ZA DAWNYCH 

DAM CI ZA TO  NAJPIĘKNIEJSZY 

KŁADŁAM CI  IDĄCEMU W BÓJ

BIAŁĄ  NA  TWÓJ

||: NIMEŚ  JASIULEŃKU STĄD

NIMEŚ PRÓG PRZESTĄPIŁ  NA ZIEMI  :||

JUŻ PRZEKWITŁY  BIAŁYCH 

PRZESZŁO   JUŻ

||: CÓŻ CI TERAZ  JASIEŃKU HEJ!

GDY Z WOJENKI  DO  SWEJ :||

“PAŁACYK MICHLA”



MICHLA ŻYTNIA WOLA

BRONIĄ SIĘ



OD



CHOĆ NA



MAJĄ VISY

TO WARSZAWIAKI



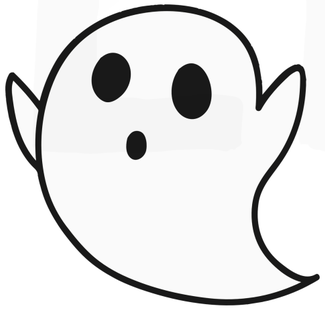


SĄ

RUSZAJ WIARO I WYTĘŻAJ



PRĘŻ SWÓJ MŁODY



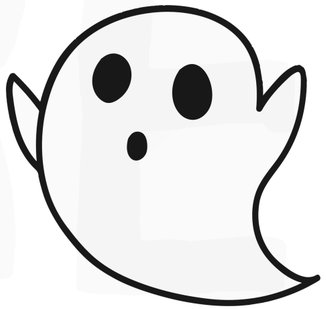
PRACUJĄC ZA

2

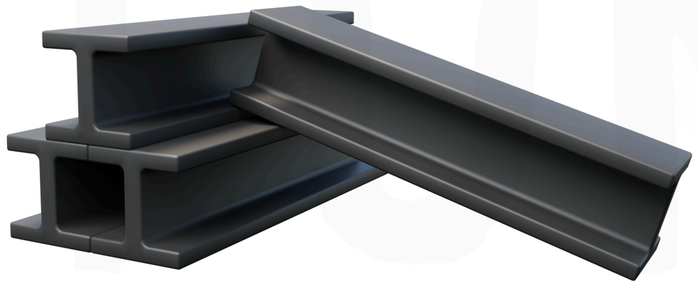
RUSZAJ WIARO I WYTĘŻAJ

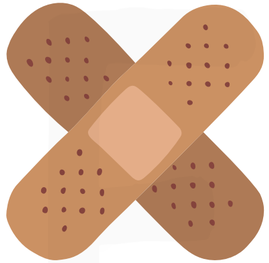


PRĘŻ SWÓJ MŁODY



JAK



A KAŻDY  CHCE BYĆ 

SANITARIUSZKI MOROWE 

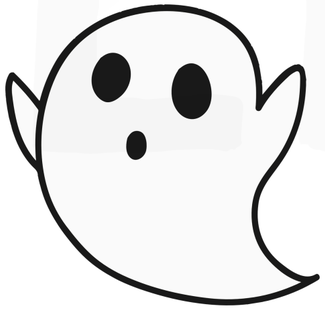
A GDY CIĘ  TRAFI JAKA

POPROSISZ  DA CI  HEJ!

RUSZAJ WIARO I WYTĘŻAJ



PRĘŻ SWÓJ MŁODY



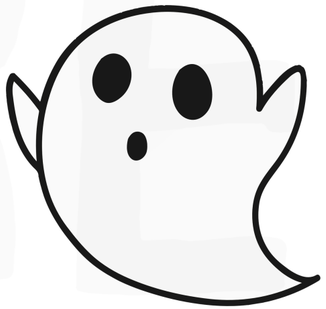
PRACUJĄC ZA

2

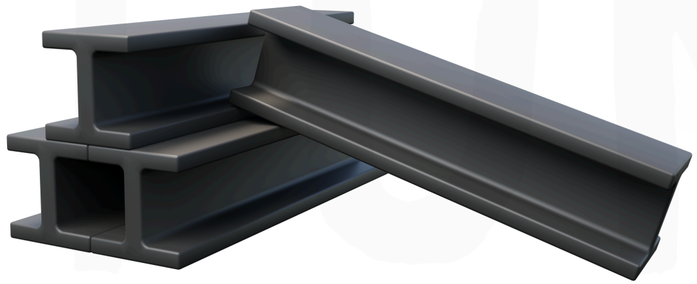
RUSZAJ WIARO I WYTĘŻAJ



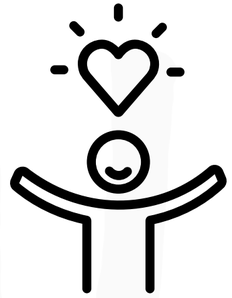
PRĘŻ SWÓJ MŁODY



JAK



"PIERWSZA KADROWA"

RADUJE SIĘ RADUJE SIĘ 

GDY  KADROWA NA  RUSZA

DANAŻ MOJA DANA!  KOCHANA

NIE MASZ TO JAK   !

CHOCIAŻ DO  DŁUGĄ MAMY 

PRZECIEŻ JEDNAK DOJDZIEM BYLEBY  W 

DANAŻ MOJA DANA!  KOCHANA

NIE MASZ TO JAK   !

A GDY SIĘ  ZAKOŃCZY POWSTANIE

TO  KADROWA GWARDYJĄ ZOSTANIE

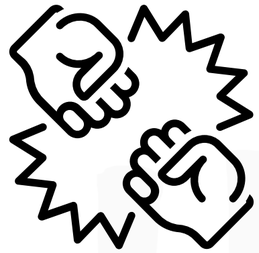
DANAŻ MOJA DANA!  KOCHANA

NIE MASZ TO JAK   !

“PIECHOTA”

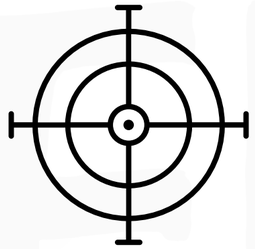
NIE NOSZĄ LAMPASÓW LECZ ICH 

NIE NOSZĄ NI  NI 

||: LECZ W  SZEREGU PODĄŻA NA 

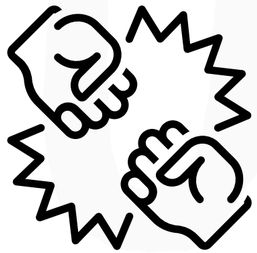
 TA  :||

“PIECHOTA”

MASZERUJĄ  MASZERUJĄ

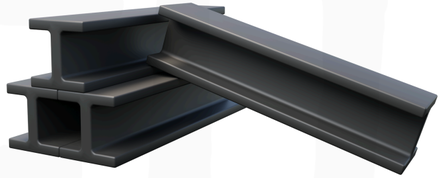
 BŁYSZCZĄ 

A NAD NIMI  SALUTUJĄ

BO ZA NASZĄ  IDĄ W 

“PIECHOTA”

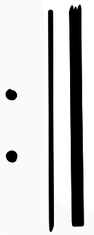


A W  KOŁYSZE SIĘ 

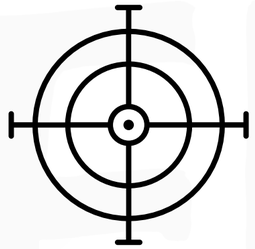


ZERKAJĄ ZZA 

 A   ICH DUMNE UTKWIONE SĄ W 

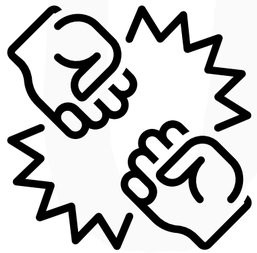
 TA  

“PIECHOTA”

MASZERUJĄ  MASZERUJĄ

 BŁYSZCZĄ 

A NAD NIMI  SALUTUJĄ

BO ZA NASZĄ  IDĄ W 

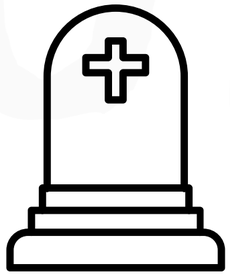
“PIECHOTA”



GRAJĄ IM 



HUCZY IM 

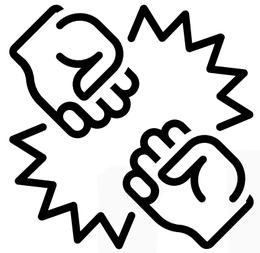
A 

IM POD 

SIĘ MIOTA



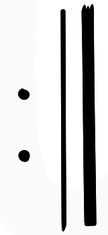
LECZ W 

SZEREGU PODĄŻA NA 

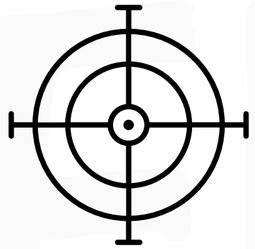


TA



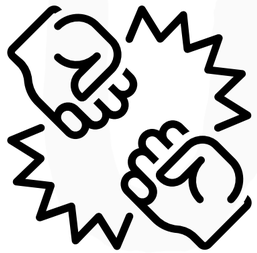


“PIECHOTA”

MASZERUJĄ  MASZERUJĄ

 BŁYSZCZĄ 

A NAD NIMI  SALUTUJĄ

BO ZA NASZĄ  IDĄ W 

"PRZYBYLI UŁANI"

PRZYBYLI UŁANI POD 

 WOŁAJĄ WPUŚĆ 

O JEZU A CÓŻ TO ZA 

OTWIERAJ   SIĘ TO CZWARTACY

“PRZYBYLI UŁANI”

PRZYSZLIŚMY NAPOIĆ NASZE



ZA NAMI PIECHOTY CAŁE



O JEZU A DOKĄD



PROWADZI



ODWIEDZIĆ BYŚMY RADZI

“PRZYBYLI UŁANI”

PRZYBYLI UŁANI POD

WOŁAJĄ WPUŚĆ

O JEZU A CÓŻ TO ZA

OTWIERAJ SIĘ TO CZWARTACY

“PRZYBYLI UŁANI”

PRZYSZLIŚMY NAPOIĆ NASZE



ZA NAMI PIECHOTY CAŁE



O JEZU A DOKĄD



PROWADZI



ODWIEDZIĆ BYŚMY RADZI

“O MÓJ ROZMARYNIE”

O MÓJ  ROZWIJAJ SIĘ

PÓJDĘ DO  PÓJDĘ DO  ZAPYTAM SIĘ

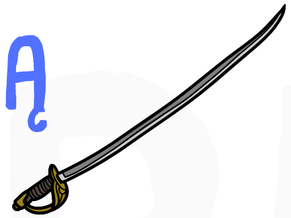
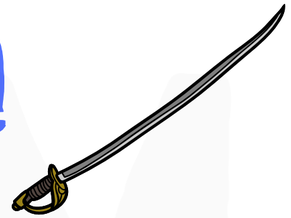
"O MÓJ ROZMARYNIE"

A JAK MI ODPOWIE   

 STRZELCY  ZACIĄGNĘ SIĘ

"O MÓJ ROZMARYNIE"

DADZĄ MI  CISAWEGO

I OSTRĄ  I OSTRĄ  DO BOKU MEGO

RYTMICZNE LUKI

Przybyli ułani pod okienko
Przybyli ułani pod okienko
Pukają wołają: „wpuść panienko"
Pukają wołają: „wpuść panienko"

„O Jezu, a cóż to za wojacy"
„O Jezu, a cóż to za wojacy"
„Otwieraj! Nie bój się to czwartacy"
„Otwieraj! Nie bój się to czwartacy"

Przyszliśmy napoić nasze konie
Przyszliśmy napoić nasze konie
Za nami piechoty całe błonie
Za nami piechoty całe błonie

DOREMI-FUN

RYTMICZNE LUKI

Przybyli x x x pod okienko
Przybyli x x x pod okienko
Pukają wołają: „x x x x"
Pukają wołają: „x x x x"

„O Jezu, a cóż to za x x x"
„O Jezu, a cóż to za x x x"
„Otwieraj! x x x to czwartacy"
„Otwieraj! x x x to czwartacy"

Przyszliśmy napoić x x x x
Przyszliśmy napoić x x x x
Za nami x x x całe błonie
Za nami x x x całe błonie

DOREMI FUN

RYTMICZNE LUKI

x x x x x x pod x x x
x x x x x x pod x x x
x x x wołają: „x x x x"
x x x wołają: „x x x x"

„x x x, a x x za x x x"
„x x x, a cóż to za x x x"
„x x x ! x x x to x x x"
„x x x ! x x x to x x x"

x x x napoić x x x x
x x x napoić x x x x
x x x x x x całe x x
x x x x x x całe x x

DOREMIFUN

RYTMICZNE LUKI

Wojenko, wojenko
Cóżeś ty za pani
że za tobą idą
że za tobą idą
chłopcy malowani

Chłopcy malowani
sami wybierani
wojenko wojenko
wojenko wojenko
cóżeś ty za pani

DOREMI FUN

RYTMICZNE LUKI

Wojenko x x x
Cóżeś ty za pani
że za tobą idą
że za tobą idą
chłopcy malowani

Chłopcy malowani
sami wybierani
x x x x x x
x x x x x x
cóżeś ty za pani

DOREMIFUN
DOREMIFUN

Deszcz, jesienny deszcz
Smutne pieśni gra.
Mokną na nim karabiny,
Hełmy kryje rdza.

Tę piosenkę, tę jedyną
Śpiewam dla ciebie dziewczyno,
Może właśnie jest w rozterce
Zakochane twoje serce?
Może potajemnie kochasz
I po nocach tęsknisz szlochasz?
Tę piosenkę, tę jedyną,
Śpiewam dla ciebie dziewczyno.

Nie noszą lampasów, lecz szary ich strój
Nie noszą ni srebra ni złota
Lecz w pierwszym szeregu podąża na bój
Piechota, ta szara piechota.

Rozkwitały pąki białych róż,
Wróć, Jasieńku, z tej wojenki wróć,
Wróć, ucałuj, jak za dawnych lat,
Dam ci za to róży najpiękniejszy kwiat.

Raduje się serce raduje się dusza
Gdy pierwsza kadrowa na wojenkę rusza
Danaż moja dana
Kompanio kochana
Nie masz to jak pierwsza nie!



Klap klap ku-be-czek klap weź postaw Klap bok góra dół dłoń bum stop

Pieśni i Piosenki Patriotyczne



- [ ] Deszcz jesienny deszcz
- [ ] Rozszumiały się wierzby...
- [ ] Oka
- [ ] Pierwsza Kadrowa
- [ ] Warszawianka
- [ ] Piechota
- [ ] Pierwsza Brygada
- [ ] Przybyli Ułani pod okienko
- [ ] Czerwone maki na Monte Cassino
- [ ] Wojenko, wojenko
- [ ] O mój rozmarynie
- [ ] Rozkwitały pąki białych róż
- [ ] Rota
- [ ] Jak długo na Wawelu
- [ ] Serce w plecaku
- [ ] Hej chłopcy, bagnet na broń
- [ ] Pałacyk Michla
- [ ] Pieśń o Wodzu Miłym
- [ ] Mazurek Dąbrowskiego
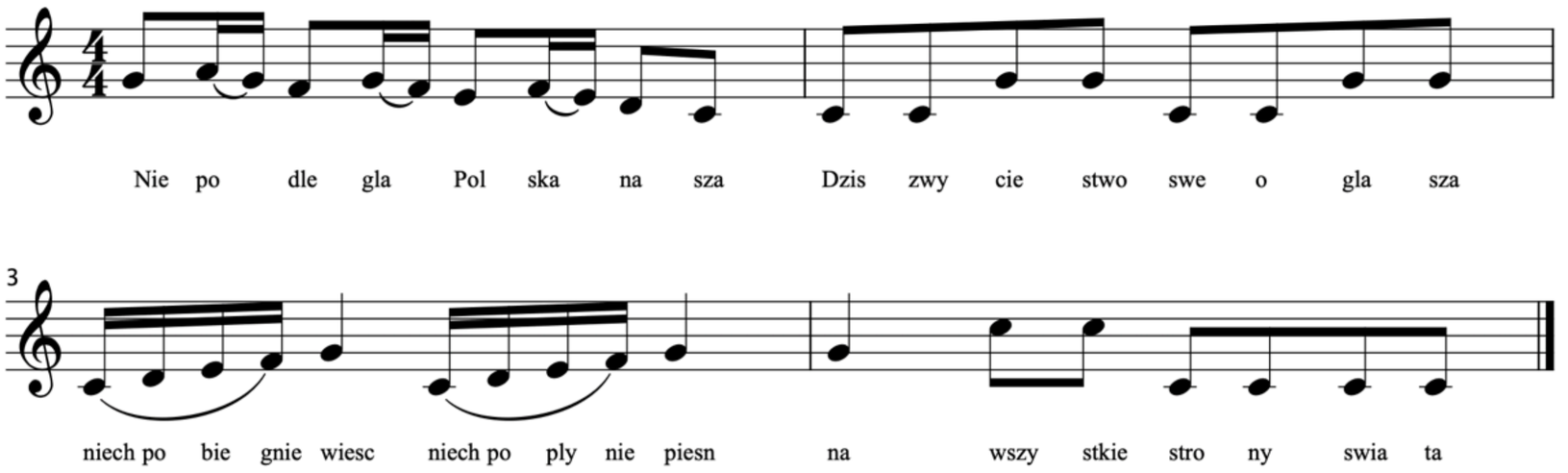


Piosenki popularne o Polsce ?

- [ ] Zawsze tam gdzie Ty - Lady Pank
- [ ] Stacja Warszawa - Lady Pank
- [ ] Kurier - K. Zalewski
- [ ] Dziemy w noc - Marika
- [ ] Dziewczyna z granatem - K. Sawczuk
- [ ] „(II) Da Bóg kiedyś zasiąść w Polsce wolnej” - Sanah
- [ ] Skrócona historia Polski - Gela
- [ ] Znów wędrujemy - G. Turnau
- [ ] Wolność - M. Grechuta
- [ ] Jedna chwila - K. Malejonek MRR

Kanon

Niepodległa Polska Nasza - Kanon

R.Barańska - Gumieniak



Niepodległa Polska nasza - Dziś zwycięstwo swe ogłasza

Niech pobiegnie wieść, niech popłynie pieśń - Na wszystkie strony świata